

del 2002, la zonificación que le corresponde al predios es E.N.P. (ERIAZO NO PROGRAMADO).

2. La zonificación propuesta por el administrado es RESIDENCIAL DENSIDAD MEDIA (RDM)
3. La Municipalidad Distrital de Mala deberá emitir opinión técnica respecto a la solicitud de Aprobación de la Propuesta de Planeamiento Integral en el Distrito de Mala dentro de los 30 días calendarios de recibido el expediente adjunto.

Es propicia la ocasión para reiterarle los sentimientos y estima Personal.

Atentamente,



MUNICIPALIDAD DISTRITAL DE MALA
ING. MIGUEL ALVARO LEVALLOS
GERENTE GENERAL DE ADMINISTRACIÓN Y FINANZAS



**PREDIO
EN
ESTUDIO**

ANTIGUA PANAMERICANA SUR
PE-15A

CAMINO A LA MINA CONDESTABLE

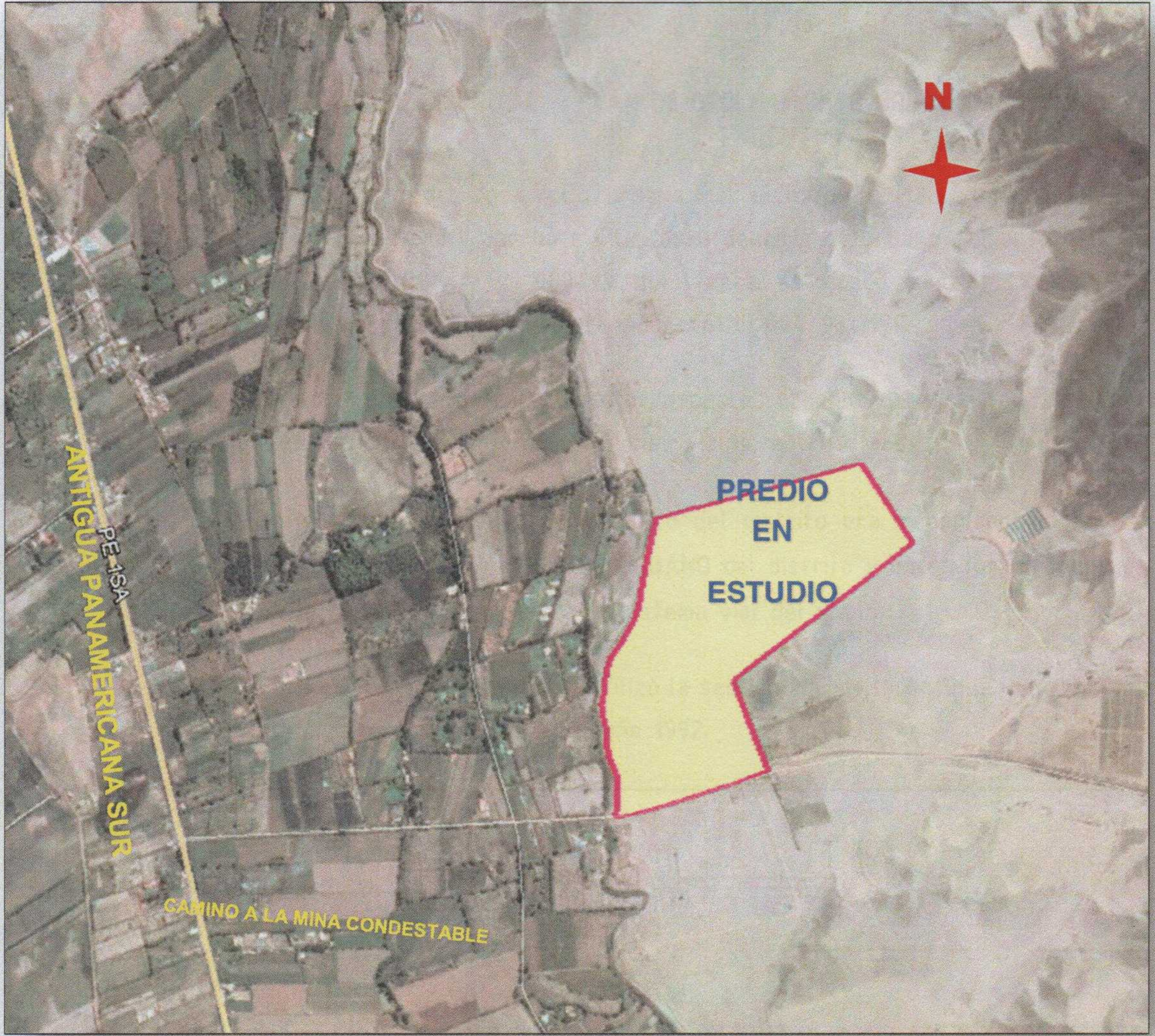



DISTRITO DE MALA

AVENIDA CENTRAL

AVENIDA SAN JOSE

AVENIDA PANAMERICANA SUR

AVENIDA SANTO CRISTO

ANTIGUA PANAMERICANA SUR

ANTIGUA PANAMERICANA SUR

CAMINO A LA MINA CONDESTABLE

AVENIDA CENTRAL

AUTOPISTA PANAMERICANA SUR

AUTOPISTA PANAMERICANA SUR

Bujama Alta

LOCALIZACIÓN: 1/20000

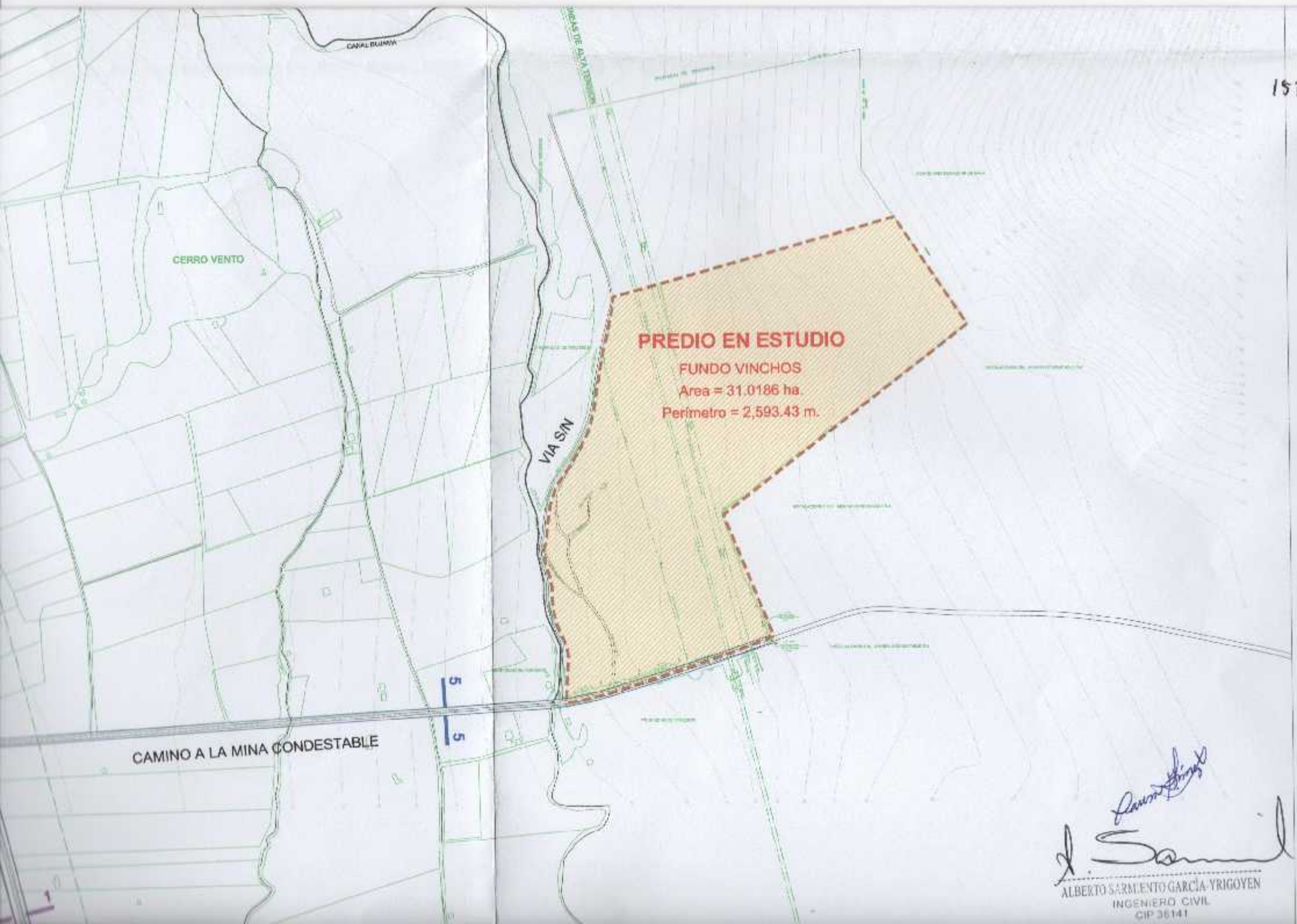

PREDIO EN ESTUDIO

FUNDO VINCHOS

Area = 31.0186 ha.

Perimetro = 2,593.43 m.

CERRO VENTO

CANAL BUENA

VIA SN

CAMINO A LA MINA CONDESTABLE



Alberto Sarmiento
A. Sarmiento

ALBERTO SARMIENTO GARCIA-YRIGOYEN
INGENIERO CIVIL
CIP 36141